

**6 CORTE B B**  
ESCALA 1:50

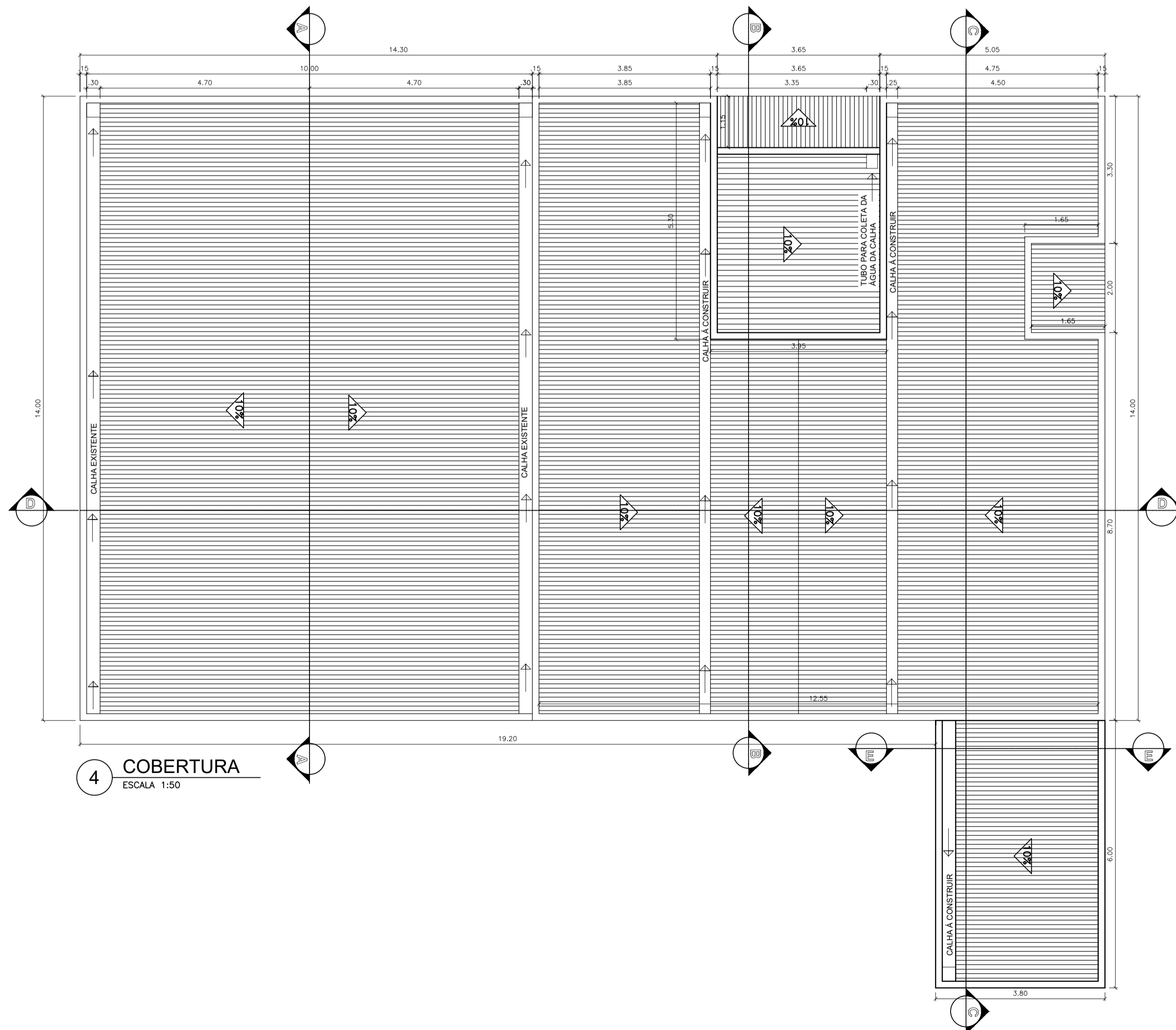

**4 COBERTURA**  
ESCALA 1:50

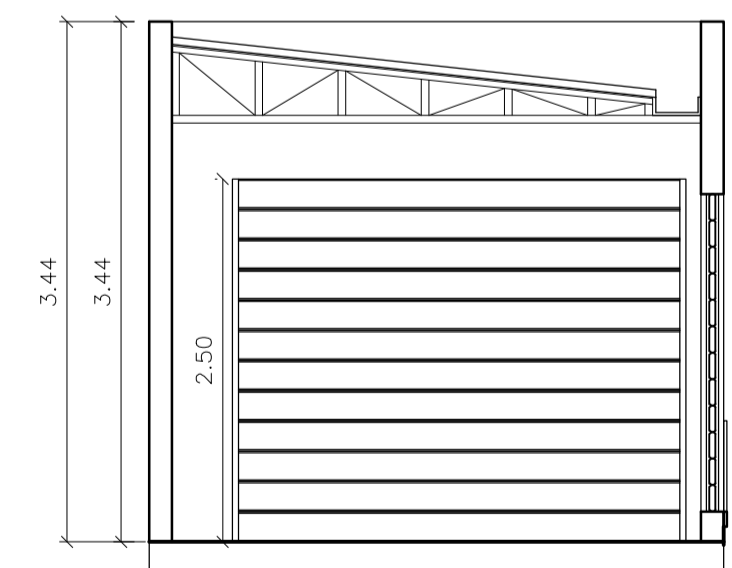

**9 CORTE E E**  
ESCALA 1:50

Aprovação:

## PROJETO DE ARQUITETURA

OBSERVAÇÕES:  
PAREDES NÃO COTADAS = 0,15m  
COTAS EM METRO  
DIMENSÕES E ESPAÇAMENTO DE PILARES, LAJE, VIGAS, DE ACORDO COM PROJETO ESPECIFICO

PROJETO:  
PROJETO DE LEVANTAMENTO ARQUITETÔNICO DE UMA EDIFICAÇÃO DESTINADO A USO PÚBLICO, PARA ATENDER AS DEMANDAS DA CÂMARA MUNICIPAL DE BREJETUBA. IMÓVEL LOCALIZADO NA AVENIDA ANGELO ULIANA, S/N, BAIRRO BELARMINO ULIANA, BREJETUBA-ES, CEP 29.630-000.

LOCAL	ÁREA CONSTRUIDA	
TÉRREO	344,80	M²
01º PAVIMENTO	172,40	M²
CAIXA D'ÁGUA	16,99	M²
ÁREA TOTAL CONSTRUIDA	534,19	M²
URBANÍSTICO		
ÁREA DO LOTE	534,34	M²
ÁREA PERMEÁVEL DO TERRENO	189,54	M²
ÁREA OCUPADA DO TERRENO	344,80	M²
TAXA DE PERMEABILIDADE	35,47	%
TAXA DE OCUPAÇÃO	64,53	%
Nº DE PAVIMENTOS	3,00	UNID.
Nº DE VAGAS NO ESTACIONAMENTO + GARAGEM	7,00	UNID.

PROJETO/RT:

JOÃO LUCAS DIAS  
ENGENHEIRO CIVIL – CREA ES 042317/D

PROPRIETÁRIO:

CÂMARA MUNICIPAL DE BREJETUBA  
CNPJ: 02.602.844/0001-38

CONTEGDO:  
- PLANTA COBERTURA  
- CORTE B B  
- CORTE E E

DESENHISTA:  
João Lucas Dias  
DATA DO PROJETO:  
Setembro/2023  
PRANCHA:  
03/04

Nota: Qualquer alteração realizada no projeto aprovado pelo órgão responsável é de inteira responsabilidade do proprietário, eximindo o profissional de qualquer sanção imposta pelos agentes fiscalizadores.